

JUBILEZ POUR LE SEIGNEUR

Prends pitié

Georges LEFEBVRE
Heinrich SCHUTZ

Em Am Em Em

Sei- gneur Jé- sus, tu es ve- nu cher- cher ce

C D G G D Em

qui é- tait per- du. Nous te pri- ons, viens nous sau-

B B G Am B Em

ver; E- cou- te- nous et prends pi- tié!

Gloire à Dieu

FESTIF

Em Am Em Em

1. Gloire é- ter- nelle à no- tre Dieu! Paix sur la
2. Sau- veur du mon- de, Jé- sus- Christ, A- gneau de
3. Toi le seul Saint, le seul Sei- gneur, Toi le Très-

C D G G D Em

1. ter- re comme aux cieux! Nous te lou- ons, nous t'ac- cla-
2. Dieu, le Fils bé- ni. Toi qui en- lè- ves et le pé-
3. Haut, Jé- sus vain- queur, A- vec le Père et l'Es- prit

B B G Am B Em

1. mons, Pè- re très Saint, nous t'a- do- rons!
2. ché, E- cou- te- ri- nous et prends do- pi- tié.
3. Saint Dieu glo- ri- eux lou- é sans fin.

JUBILEZ POUR LE SEIGNEUR

Alleluia

Georges LEFEBVRE
Heinrich SCHUTZ

FESTIF

Em Am Em Em

1. Al- le- lu- ia! Al- le- lu- ia! Al- le- lu- ia! Al- Vo- le- lu-
2. Al- le- lu- ia! Al- le- lu- ia! Al- le- lu- ia! Voi- ci lu- mon

C D G G D Em

ia! Al- le- lu- ia! Al- le- lu- ia! Al- le- lu- ia! Al- le- lu- ia!
Fils, mon Bien- Ai- mé! En- lui j'ai mis tout mon lu- a-

B B G Am B Em

ia! Al- le- lu- ia! Al- le- lu- ia! Al- le- lu- ia!
mour, E- cou- tez- le, Al- le- lu- ia!

Saint le Seigneur

FESTIF

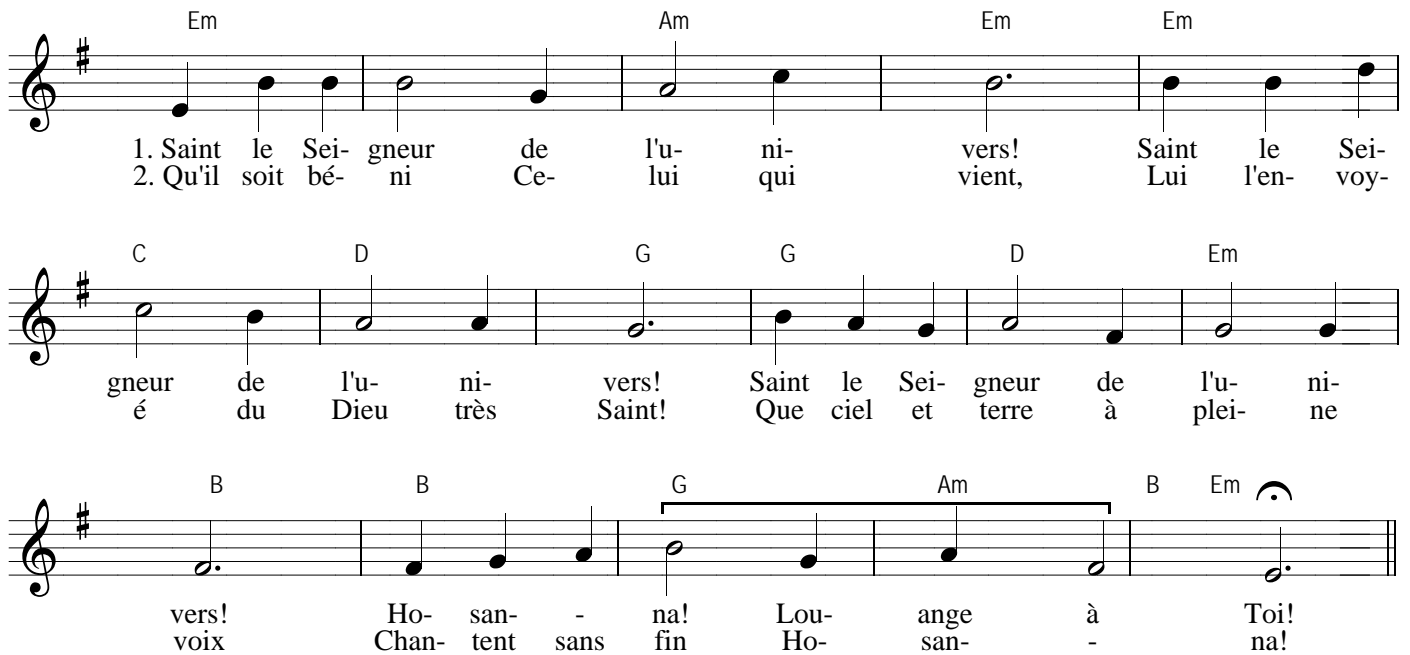

Em Am Em Em

1. Saint le Sei- gneur de l'u- ni- vers! Saint le Sei-
2. Qu'il soit bé- ni Ce- lui qui vient, Lui l'en- voy-

C D G G D Em

gneur de l'u- ni- vers! Saint le Sei- gneur de l'u- ni-
é du Dieu très Saint! Que ciel et terre à plei- ne

B B G Am B Em

vers! Ho- san- - na! Lou- ange à Toi!
voix Chan- tent sans fin Ho- san- - na!

JUBILEZ POUR LE SEIGNEUR

Georges LEFEBVRE
Heinrich SCHUTZ

Anamnèse

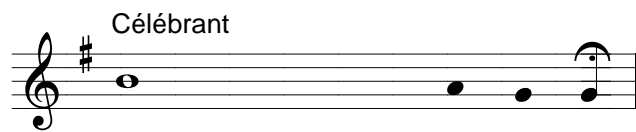

Proclamons le mystère de la foi

CALME

Em Am Em Em
Lou- ange à toi qui é- tais mort! Lou- ange à
C D G G D Em
toi qui es vi- vant! No- tre Sau- veur et no- tre
B B G Am B Em
Dieu, Tu re- vien- dras, Sei- gneur Jé- sus.

Doxologie

FESTIF

Em Am Em Em
Célébrant Par Lui a- vec Lui et en Lui, à Toi le
Tous Al- le- lu- ia! Al- le- lu- ia! Al- le- lu- ia! Al- le- lu-
C D G G D Em
Pè- re tout- puis- sant dans l'u- ni- té du Saint Es-
ia! Al- le- lu- ia! Al- le- lu- ia! Al- le- lu-
B B G Am B Em
prit, Hon- neur et gloire au Dieu vi- vant!
ia! Al- le- lu- ia! Al- le- lu- ia!

JUBILEZ POUR LE SEIGNEUR

Agneau de Dieu

Georges LEFEBVRE
Heinrich SCHUTZ

CALME
